



Die Fachabteilungen im
Klinikum Werra-Meißner

**Für Sie immer
erreichbar!**



**Klinikum
Werra-Meißner**

Akademisches Lehrkrankenhaus
der Universitätsmedizin Göttingen
und des UMCH Campus Hamburg

Zentrale Notaufnahme



Zentrale Notaufnahme



Standort Eschwege

Chefarzt
Dr. med. Daniel Kersten

Stationsleitung:
Frau Börner-Sirin
Tel. 05651 82-2483

Anmeldung:
Frau Franke
Tel. 05651 1764

Kontakt:
Pflege ZNA
Tel. 05651 82-2590

24-Stunden-Erreichbarkeit

Standort Eschwege (Empfang)
Tel. 05651 82-0, Fax 05651 82-1063
Zentrale Notaufnahme Eschwege
Tel. 05651 82-2590

24-Stunden-Erreichbarkeit

Standort Witzenhausen (Empfang)
Tel. 05542 504-0, Fax 05542 504-119
Zentrale Notaufnahme Witzenhausen
Tel. 05542 504-830

Gastroenterologie



Abteilung Gastroenterologie

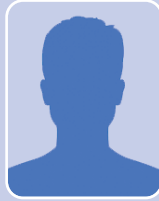

Standort Eschwege

Sektionsleiter
Dr. Ralph Schumacher

Stationsleitung:
Frau Eichmann
Tel. 05651 82-2141

Sekretariat:
Frau Bick
Tel. 05651 82-1651
Fax 05651 82-1652
christine.bick@klinikum-wm.de

Terminvereinbarung:
• über das Sekretariat

Sprechstunde:
Gastroenterologie, Onkologie,
Diabetologie, Ernährungsmedizin
und Proktologie
Montag und
Mittwoch 11.30 - 12.30 Uhr

Endoskopie
täglich 8.00 - 16.00 Uhr

Telefonprechstunde:
8.45 - 09.45 Uhr

Anmeldung unter
Tel. 05651 82-1730

Innere Medizin



Abteilung Innere Medizin



Standort Witzenhausen

Chefarzt
Marco Lubitz

Stationsleitung:
Frau Schwarz
Tel. 05542 504-207

Ambulanz Sekretariat:
Frau Hethke
Tel. 05542 504-570
Fax 05542 504-144
britta.hethke@klinikum-wm.de

Terminvereinbarung:
• über das Sekretariat oder über
die Aufnahme station
Tel. 05542 504-113

Sprechstunde:
Gastroenterologie
Montag - Freitag 8.00 - 12.30 Uhr
Kardiologie
(nach Anmeldung bei der Aufnah-
mestation unter Tel. 05542 504-459)
Dienstag 8.00 - 12.00 Uhr

Schrittmacher
(nach Anmeldung bei der
Aufnahmestation unter
Tel. 05542 504-459)
Montag - Freitag 8.30 - 13.30 Uhr

Kardiologie und Internistische Intensivmedizin



Abteilung Kardiologie, Angiologie & Intensivmedizin



Chefarzt
PD Dr. med. Peter Schott
Ärztlicher Direktor

Stationsleitung:
Frau Tempel
Tel. 05651 82-2131

Sektion Angiologie



Sektionsleiter:
Dr. med. Henning Köhler

Sekretariat:
Frau Trube-Nöding
Tel. 05651 82-1641
Fax 05651 82-1643
kardiologie@klinikum-wm.de

Terminvereinbarung:
• über das Sekretariat

Sprechzeiten:
Montag - Freitag 8.00 - 16.00 Uhr

Linksherzkatheterlabor
Notfallnummer:
Tel. 05651 82-1645

Pneumologie, Beatmungs- und Schlafmedizin



Abteilung Pneumologie, Beatmungs- & Schlafmedizin

Standort Eschwege

Chefarzt

Dr. med. Klaus Schild

Sekretariat:

Frau Peters

Tel. 05651 82-1661

Fax 05651 82-1663

katja.peters@klinikum-wm.de

Sprechstunde Pneumologie Eschwege:

Dienstag 9.00 - 13.00 Uhr

Donnerstag 13.00 - 15.00 Uhr

Sprechstunde Pneumologie Witzenhausen:

Montag 8.00 - 12.00 Uhr

Tel. 05542 504-461

Terminvereinbarung:

• über das Sekretariat

Sprechstunde Schlaflabor:

Mo. - Do. 11.00 - 13.00 Uhr

Terminvereinbarung:

• Frau Wagner

Tel. 05561 82-1666

Psychiatrie & Psychotherapie



Standort
Eschwege und
Witzenhausen

Ärztliche Leiterin

Susanne Rühling-Ngassa

Sekretariat:

Frau Demir

Tel. 05651 82-1211

Fax 05651 82-1215

franziska.demir@klinikum-wm.de

Stationsleitungen

Allgemein- und Gerontopsychiatrie

Stationsleitung: Herr Ewald

Tel. 05651 82-1220

Fax 05651 82-1255

ulrich.ewald@klinikum-wm.de

Abhängigkeitserkrankungen

Stationsleitung: Herr Scheibe

Tel. 05651 82-1230

Fax 05651 82-1265

uwe.scheibe@klinikum-wm.de

Psychotherapie

Stationsleitung: Frau Dücker

Tel. 05651 82-1280

Fax 05651 82-1283

sonja.duecker@klinikum-wm.de

24-Std.- Hotline für Krisenintervention, Beratung und Information

Tel. 05651 82-1111

Teilstationäre Einrichtungen

Psych. Tagesklinik Eschwege

Elsa-Brändström-Straße 1

37269 Eschwege

Stationsleitung: Frau Dücker

Tel. 05651 82-2270

Fax 05651 82-2275

sonja.duecker@klinikum-wm.de

Psych. Tagesklinik Witzenhausen

Gelsterstr. 12

37213 Witzenhausen

Stationsleitung: Frau Dücker

Tel. 05542 504-9411

Fax 05542 504-9424

sonja.duecker@klinikum-wm.de

Ambulante Einrichtungen

Psychiatrische Institutsambulanzen:

Reichensächser Straße 21

37269 Eschwege

Leitung: Herr Al-Hafidh

Tel. 05651 95177-0

Fax 05651 82-1319

Steinstraße 18-26

37213 Witzenhausen

Leitung: Herr Ampf

Tel. 05542 504-200

Fax 05542 504-210

Heinrichstraße 13

37235 Hessisch Lichtenau

Leitung: Frau Neugebauer

Tel. 05602 91789510

Fax 05602 91789515

Sprechstunde:

Mo. - Fr. 8.00 - 12.00 Uhr

Mo., Di., Do. 13.00 - 16.00 Uhr

und nach Vereinbarung

Eingliederungshilfe

Betreutes Wohnen Eschwege

Abteilungsleitung:

Herr Lask

Albertstraße 2

37269 Eschwege

Tel. 05651 82-1329

Fax 05651 82-1333

michael.lask@klinikum-wm.de

Betreutes Wohnen Witzenhausen

Abteilungsleitung:

Frau Derouiche

Steinstraße 18-26

37213 Witzenhausen

Tel. 05542 504-222

Betreutes Wohnen Hessisch Lichtenau

Abteilungsleitung:

Frau Korbl

Heinrichstraße 13

37235 Hessisch Lichtenau

Tel. 05602 917895-20

TAcMA (Tagesstrukturierendes Angebot für chronisch mehrfach Abhängigkeitserkrankte)

Obere Friedenstraße 14

37269 Eschwege

Leitung: Herr Kahl

Tel. 05651 82-1246

Fax 05651 82-1248

hans-ulrich.kahl@klinikum-wm.de

Neurologie



**Abteilung
Neurologie**



Standort Eschwege

Chefärztin
CÄ Dr. C. Nölker

Stationsleitung:
Frau Schäfer
Tel. 05651/82-2121

Sekretariat:
Frau Heerwig
Tel. 05651 82-1421
Fax 05651 82-1423
cindy.heerwig@klinikum-wm.de

Terminvereinbarung:
• über das Sekretariat

Ambulante Terminvereinbarung:
• Tel. 05651 2277882

Sprechstunde:
Montag - Freitag 8.00 - 12.00 Uhr
Montag, Dienstag,
Donnerstag 14.00 - 17.00 Uhr

Geriatric



**Abteilung
Geriatric**



Standorte Eschwege
und Witzenhausen

Chefarzt
Dr. med. Uwe Streckenbach

Stationsleitung:
Eschwege:
Frau Bloss
Tel. 05651 82-2151 (Station 5)
Tel. 05651 82-2161 (Station 6)

Witzenhausen:
Frau Schwarz
Tel. 05542 504-207

Sekretariat:
Eschwege:
Frau Braun
Tel. 05651 82-1671
Fax 05651 82-1673
gudrun.braun@klinikum-wm.de

Witzenhausen:
Tel. 05542 504-450

Terminvereinbarung:
• über das Sekretariat

Sprechstunde:
Montag - Freitag
nach Vereinbarung

Interdisziplinäre Altersmedizin



**Interdisziplinäre
Altersmedizin**

Standort Witzenhausen

Ärztliche Leiterin
Psychatrie und
Psychotherapie
**Susanne
Rühling-
Ngassa**



Tel. 05542 504-870

Chefarzt
Abteilung
Geriatric
Dr. med. Uwe Streckenbach



Stationsleitung:
Frau Schwarz
Tel. 05542 504-207
Fax 05542 504-456
fotini.schwarz@klinikum-wm.de

Gynäkologie & Geburtshilfe



**Abteilung
Gynäkologie &
Geburtshilfe**



Standort Eschwege

Chefärztin
Dr. med. Christine Seitz

Stationsleitung:
Frau Gude
Tel. 05651 82-2111

Kreißsaal:
Tel. 05651 82-2113

Sekretariat:
Frau Voigt
Tel. 05651 82-1631
Fax 05651 82-1636
andrea.voigt@klinikum-wm.de

Terminvereinbarung:
• über das Sekretariat

Sprechstunde:
Dienstag 8.00 - 12.00 Uhr
Donnerstag 13.30 - 17.00 Uhr
Freitag 8.00 - 10.00 Uhr
und nach Vereinbarung

Allgemein-, Viszeral- & Gefäßchirurgie



**Abteilung
Allgemein-,
Viszeral- &
Gefäßchirurgie**
Standort Eschwege

Chefarzt
Prof. Dr. med. Michael Korenkov

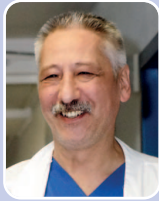

**Sektion
Gefäßchirurgie**

Sektionsleiter:
Dr. med. Frank Reitmeier

Stationsleitung:
Herr Hottenroth
Tel. 05651 82-2171

Sekretariat Eschwege:
Frau Eisenberg
Tel. 05651 82-1611
Fax 05651 82-1613
gudrun.eisenberg@klinikum-wm.de

Terminvereinbarung:
• über das Sekretariat

Sekretariat Witzenhausen:
Frau Fink
Tel. 05542 504-560
Fax 05542 504-562
jutta.fink@klinikum-wm.de

Terminvereinbarung:
• über das Sekretariat

Orthopädie & Unfallchirurgie



**Abteilung
Orthopädie &
Unfallchirurgie**
Standort Eschwege
und Witzenhausen

Chefarzt
Dr. med. Axel Blasi

Stationsleitung:
Eschwege: Herr Hottenroth
Tel. 05651 82-2171
Witzenhausen: Frau Wächter
Tel. 05542 504-300

Sekretariat Eschwege:
Frau Geilfus, Frau Halt
Tel. 05651/82-1621
Fax 05651/82-1623
ellen.halt@klinikum-wm.de
claudia.geilfus@klinikum-wm.de

Sekretariat Witzenhausen:
Frau Gilch
Tel. 05542 504-560
Fax 05542 504-562
jutta.fink@klinikum-wm.de
silke.gilch@klinikum-wm.de

Terminvereinbarung:
• über das Sekretariat

Sprechstunde:
Eschwege:
BG-Sprechstunde
Montag - Freitag 8.30 - 11.30 Uhr
Prothetik- und Gelenksprech-
stunde und Privatsprechstunde
Mittwoch 12.30 - 14.30 Uhr
nach tel. Vereinbarung

Anästhesie & Operative Intensivmedizin



**Abteilung
Anästhesie &
Operative
Intensivmedizin**

Chefarzt
Dr. med. Torsten Fricke

Standort Eschwege

Sekretariat:
Frau Nielsen
Tel. 05651 82-1601
Fax 05651 82-1603
petra.nielsen@klinikum-wm.de

Terminvereinbarung:
• über das Sekretariat

Sprechstunde:
Prämedikation
Montag - Freitag 11.00 - 14.00 Uhr
und nach Vereinbarung

Standort Witzenhausen

Tel. 05542 504-881
Fax 05542 504-141

Sprechstunde:
Prämedikation
Mo. bis Fr. 9.30 – 14.30 Uhr
*(nur nach telefonischer Termin-
vergabe über die Aufnahmestation
Tel. 05542 504-113)*

Schmerztherapie



**Sektion
Schmerztherapie**

Standorte Eschwege
und Witzenhausen

Sektionsleiterin
Dr. med. Kamelyia Slavova

Sekretariat Eschwege:
Frau Nielsen
Tel. 05651 82-2391
Fax 05651 82-2393
petra.nielsen@klinikum-wm.de

Sekretariat Witzenhausen:
Frau Fink und Frau Gilch
Tel. 05542 504-2391
Fax 05542 504-2393
jutta.fink@klinikum-wm.de
silke.gilch@klinikum-wm.de

Terminvereinbarung:
• über das Sekretariat

Zentrum für Gefäßmedizin



Standort Eschwege

Sektion Angiologie



Sektionsleiter:

Dr. med. Henning Köhler

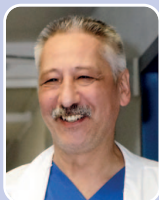

Sektion Gefäßchirurgie

Sektionsleiter:

Dr. med. Frank Reitmeier

Sekretariat:

Frau Trube-Nöding
Tel. 05651 82-1641
Fax 05651 82-1643
kardiologie@klinikum-wm.de

Radiologie



Radiologie

Standort Eschwege

ÜBAG Radiologie Eschwege-Eisenach

Dr. med. Cornelia Retzlaff Silke Reimuth

Tel. 05651 82-1744 u. -1755
Fax 05651 82-1743
info@radiologie-eschwege.de

Standort Witzenhausen

RadMedics GmbH

Dr. med. Jan Mariß Dr. med. Jürgen Truß

Tel. 05542 504-590
Fax 05542 504-585
info@radiologie.net

Ambulante Physio- & Ergotherapie



PRN Werra-Meißner

Gesellschaft für
Prävention, Rehabilitation und
Nachsorge

Leitung: Melanie Faßhauer
melanie.fasshauer@klinikum-wm.de

Physiotherapeutische Praxen Eschwege

Elsa-Brändström-Straße 1
37269 Eschwege

Fachl. Leitung/Terminvereinb.:
Frau Gross, Tel. 05651 82-1792
ulrike.gross@klinikum-wm.de

Witzenhausen

Steinstraße 18-26
37213 Witzenhausen

Fachl. Leitung/Terminvereinb.:
Frau Frohn, Tel. 05542 504-610
karola.frohn@klinikum-wm.de

Ergotherapeutische Praxen Eschwege

Elsa-Brändström-Straße 1
37269 Eschwege,

Fachliche Leitung:
Frau Henne, Tel. 05651 82-2304

Hessisch Lichtenau
Heinrichstraße 13
Hessisch Lichtenau

Fachliche Leitung:
Frau Trenk, Tel. 05602 9135184

Witzenhausen

Steinstraße 18-26
37213 Witzenhausen

Fachliche Leitung:
Frau Werner, Tel. 05542 504-760



MVZ Luisenstraße Eschwege



MVZ Gesellschaft für medizi- nische Versorgungszentren Werra-Meißner mbH

Luisenstraße 23, 23 b + c
37269 Eschwege

Sekretariat:

Tel. 05651 30280, Fax 302818

Innere Medizin

MU Dr. Riad El Eid

Facharzt für Innere Medizin

Sprechstunde:

Dienstag	13.00 - 18.00 Uhr
Mi., Do.	8.00 - 13.00 Uhr

Marco Lubitz

Facharzt für Innere Medizin und
Kardiologie

Sprechstunde:

Di. und Fr.	8.00 - 12.00 Uhr
-------------	------------------

Dr. med. Matthias Strittmatter

Facharzt für Innere Medizin

Sprechstunde:

Montag	8.00 - 16.45 Uhr
--------	------------------

Gynäkologie & Geburtshilfe

Dr. med. Marietta Lucas-

Wesemeier, Fachärztin für
Frauenheilkunde & Geburtshilfe

Sprechstunde:

Di., Do., Fr.	8.00 - 13.00 Uhr
Montag	13.00 - 18.00 Uhr

MVZ Luisenstraße Hessisch Lichtenau



**MVZ Gesellschaft für medizini-
sche Versorgungszentren
Werra-Meißner mbH**

Gynäkologische Praxis
Zweigpaxis des
MVZ Luisenstraße

Heinrichstraße 21b
37235 Hessisch Lichtenau

Dr. med. Armin Fischer
Facharzt für Gynäkologie
und Geburtshilfe

Sprechstunde:

Dienstag 13.00 - 18.00 Uhr
Donnerstag 8.00 - 13.00 Uhr

**Dr. med. Marietta
Lucas-Wesemeier**

Fachärztin für Gynäkologie
und Geburtshilfe

Sprechstunde:

Mittwoch 8.30 - 18.30 Uhr

Sekretariat:

Tel. 05602 9136710
Fax 05602 9136711

HNO



**Belegabteilung
HNO**



Standort Eschwege

Belegarzt
Dr. med. Burghard Scheere

Abteilungsleitung Pflege:

Frau Tempel
Tel. 05651 82-2131

Praxisadresse:

Bahnhofstr. 29 37269 Eschwege
Tel. 05651 31221

Sprechstunde:

Mo., Di., Mi., Do. 8.00 - 12.00 Uhr
Mo., Do. 16.00 - 18.00 Uhr

Urologie



**Belegabteilung
Urologie**



Standort Eschwege

Belegarzt
Dr. med. Thorsten Dietz

Belegarzt
**Dr. med.
Stefan Sachs**



Stationsleitung:

Frau Tempel
Tel. 05651 82-2132

Sprechstunde:

Montag 8.00 - 11.30 Uhr
und 16.00 - 19.00 Uhr
Di., Do. 15.00 - 17.30 Uhr
Mi., Fr. 8.00 - 11.30 Uhr

Praxisadresse:

Reichensächser Straße 13
37269 Eschwege
Tel. 05651 70061

Ärztlicher Bereitschaftsdienst



**Ärztlicher Bereitschaftsdienst
im Werra-Meißner-Kreis**

Bundesweit gültige Telefon-
nummer (Zentrale) des Ärztlichen
Bereitschaftsdienstes

Tel. 116 117

**Die Zentralen sind telefonisch
zu diesen Uhrzeiten erreichbar:**

Montag, Dienstag, Donnerstag:
19.00 - 7.00 Uhr
Mittwoch, Freitag:
14.00 - 7.00 Uhr
Samstag, Sonntag: durchgehend
von 7.00 bis Montag 7.00 Uhr

**Ärztliche Bereitschafts-
dienstzentralen im Klinikum
Werra-Meißner**

Öffnungszeiten:

Werra-Meißner-Süd

Elsa-Brändström-Straße 1
37269 Eschwege
Mittwoch, Freitag:
17.00 - 20.00 Uhr
Samstag, Sonntag, Feiertag:
11.00 - 19.00 Uhr

Werra-Meißner-Nord

Steinstraße 18 - 24
37213 Witzzenhausen
Montag, Dienstag u. Donnerstag:
19.00 - 21.00 Uhr
Mittwoch: 14.00 - 19.00 Uhr
Samstag, Sonntag, Feiertag und
Brückentage: 8.00 - 19.00 Uhr



Klinikum Werra-Meißner

Akademisches Lehrkrankenhaus
der Universitätsmedizin Göttingen
und des UMCH Campus Hamburg

Klinikum Werra-Meißner GmbH

Elsa-Brändström-Straße 1, 37269 Eschwege
Tel. 05651 82-0, Fax 05651 82-1016

Steinstraße 18–26, 37213 Witzenhausen
Tel. 05542 504-0, Fax 05542 504-119

mail@klinikum-wm.de

www.klinikum-werra-meissner.de